

ФЕДЕРАЦИЯ СПОРТИВНОГО ТУРИЗМА РОССИИ



МАРШРУТНАЯ КНИЖКА № 1/5-301
туристского спортивного маршрута

Участники настоящего спортивного мероприятия находятся под защитой:

- Конституции Российской Федерации,
- Федерального закона РФ "Об основах туристской деятельности в России",
- Закона "О физической культуре и спорте в РФ",
- Федерации спортивного туризма России

20 19 г.

1. ОБЩИЕ СВЕДЕНИЯ

Группа туристов Клуб велосипедистов в городе Москва
Самостоятельная организация территориально-образовательного субъекта РФ
в составе 5 человек совершает
с 01.06.2019 по 12.06.2019
спортивный велосипедный маршрут 3 категории сложности
в районе п-ов Крым по маршруту:
г. Анапа - Бузазская коса - г. Керчь - долина вулканов - оз. Чокрак - Караларская степь - Казантинский залив - Арабатский залив - южн. берег оз. Сиваш - п. Кировское - п. Пролом - хр. Белая скала - г. Белогорск - п. Пчелиное - Караби яйла - Димерджи яйла - Чатырдаг яйла - п. Мраморное - пещ. Красная - г. Симферополь

Руководитель группы: Романов Д.А.
Фамилия И.О.
Зам. руководителя: _____
Фамилия И.О.
Тренер (инструктор): _____
Фамилия И.О.

2. СОСТАВ ГРУППЫ

№ п/п	Фамилия, имя, отчество	Дата рождения	Место работы, телефон, другие реквизиты	домашний адрес, телефон, e-mail и другие контактные реквизиты	Туристский опыт в данном виде туризма с указанием регионов и в.с. (У - участник, Р - руководитель)	Обязанности в группе	Подпись**
1	Романов Дмитрий Анатольевич	17.10.1967	ГБОУДО ДТДиМ им. А.П.Гайдара педагог	+7(916)113-61-24 (лич.) +7(910)306-91-24 (электр.)	БР - Фаны, Тянь-Шань, Памиро-Алай, Памир	Руководитель	
2	Григорьева Татьяна Владиславовна	03.01.1973	ООО "Типография "Печатных Дел Мастер" верстальщик	+7(915)055-87-82 (лич.) +7(495)558-56-36 (электр.)	БУ - Фаны, Тянь-Шань, Памир; БР - Тянь-Шань	Завхоз, хронометрист	
3	Лебедев Валерий Иванович	29.04.1959	ФКУ НПО СтУС МВД РФ, научный сотрудник	+7(916)171-39-91 (лич.) +7(499)374-24-21 (электр.)	БУ - Памир	Механик, фотограф	
4	Манушин Алексей Петрович	08.03.1982	ФГУП "Главный радиочастотный центр", зам. директора по связи	+7(903)545-61-29 (лич.) +7(926)045-44-54 (электр.)	БУ - Тянь-Шань, Памиро-Алай, Памир; БР - Крым	Штурман, видеооператор	
5	Манушина Елена Николаевна	26.02.1983	Домохозяйка	+7(919)720-28-78 (лич.) +7(921)025-45-95 (электр.)	ЗУ Крым	Медик, казначей	

"Наличие туристского опыта подтверждаю"

Член МКК

подпись Романов Д.А.
Фамилия И.О.

* По требованию МКК предъявляются справки о пройденных маршрутах или список ниток маршрутов, пройденных участниками и руководителем, заверенного нижеподписавшим МКК или другие материалы, подтверждающие туристский опыт

** Подпись участника подтверждает его знание Правил соревнований по спортивному туризму, часть 2 - правил организации и проложения спортивных туристских маршрутов, правил техники безопасности, об опасностях для здоровья и жизни на маршруте

3.1 График движения по маршруту (заявленный)

Даты	Дни пути	Участки маршрута	Км	Способы передвижения
01.06.2019	-	г. Москва - г. Анапа	-	ж/д
02.06.2019	1	г. Анапа - Буззская коса	40	еело
03.06.2019	2	М.Н. - Тамань - Крымский мост - г. Керчь	44	еело
04.06.2019	3	М.Н. - Долина вулканов - м. Зюк - оз. Чокрак	46	еело
05.06.2019	4	М.Н. - Караларская степь - п. Золотое - Казантипский залив	42	еело
06.06.2019	5	М.Н. - м. Казантип - п. г.т. Щелино - коса Арабелльская стрелка	50	еело
07.06.2019	6	М.Н. - оз. Сиваш - п. Кировское - п. Золотое поле - п. Пролом	78	еело
08.06.2019	7	М.Н. - Белая скала - г. Белогорск - п. Новоключево - п. Пляжное (ПОЛУДНЕВКА)	48	еело
09.06.2019	8	М.Н. - Караби яйла - Демерджи яйла - кордон Сорочкина	47	еело
10.06.2019	9	М.Н. - п. Лаванда - верх. плато Чатыр Даг - т/с Точка (ПОЛУДНЕВКА)	22	еело-пеше
11.06.2019	10	М.Н. - п. Мраморное - п. Перевальное - Красные пещеры - вдр. Симферопольское	43	еело
12.06.2019	11	М.Н. - г. Симферополь - аэропорт - г. Москва	21	еело/ж/д

Итого активными способами передвижения: 481 км

3.2. Изменения графика движения по маршруту, согласованные с МКК*

Даты	Дни пути	Участки маршрута	Км	Способы передвижения	Отметки о прохождении
		г. Анапа - Буззская коса			

3.3. График движения по запасному варианту

Даты	Дни пути	Участки маршрута	Км	Способы передвижения
04.06.2019	3	М.Н. - п. Войково - м. Зюк - оз. Чокрак	30	еело
07.06.2019	6	М.Н. - п. Каменское - п. Владиславовка - п. Золотое поле - п. Пролом	86	еело
10.06.2019	9	М.Н. - п. Лаванда - п. Перевальное - нижн. плато Чатыр Даг - т/с Точка	28	еело
11-12.06.2019	10-11	М.Н. - п. Мраморное - вдр. Симферопольское (М.Н.) - г. Симферополь - аэропорт	58	еело

Итого активными способами передвижения: 473-489 км

* При внесении изменений в 3.2. записывают те дни, в которых произведены изменения. Если маршрут согласован без изменений, то делают запись "Без изменений".

4. СХЕМА МАРШРУТА*

(см. приложения)

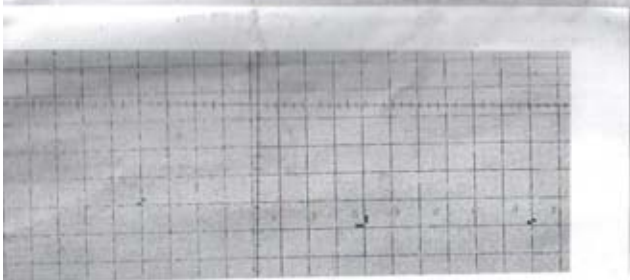

5. СЛОЖНЫЕ УЧАСТКИ МАРШРУТА И СПОСОБЫ ИХ ПРЕОДОЛЕНИЯ

При необходимости подъем на верхнее плато Чатыр Даг по крутой, каменистой тропе будет осуществляться в пешем режиме, с рюкзаками за спиной с опорой на велосипед

6. АВАРИЙНЫЕ ВЫХОДЫ С МАРШРУТА

Маршрут проходит в населенной местности, аварийные выходы возможны в любой точке маршрута, максимальная удаленность от населенных пунктов и дорог общего пользования не превышает 12 км.



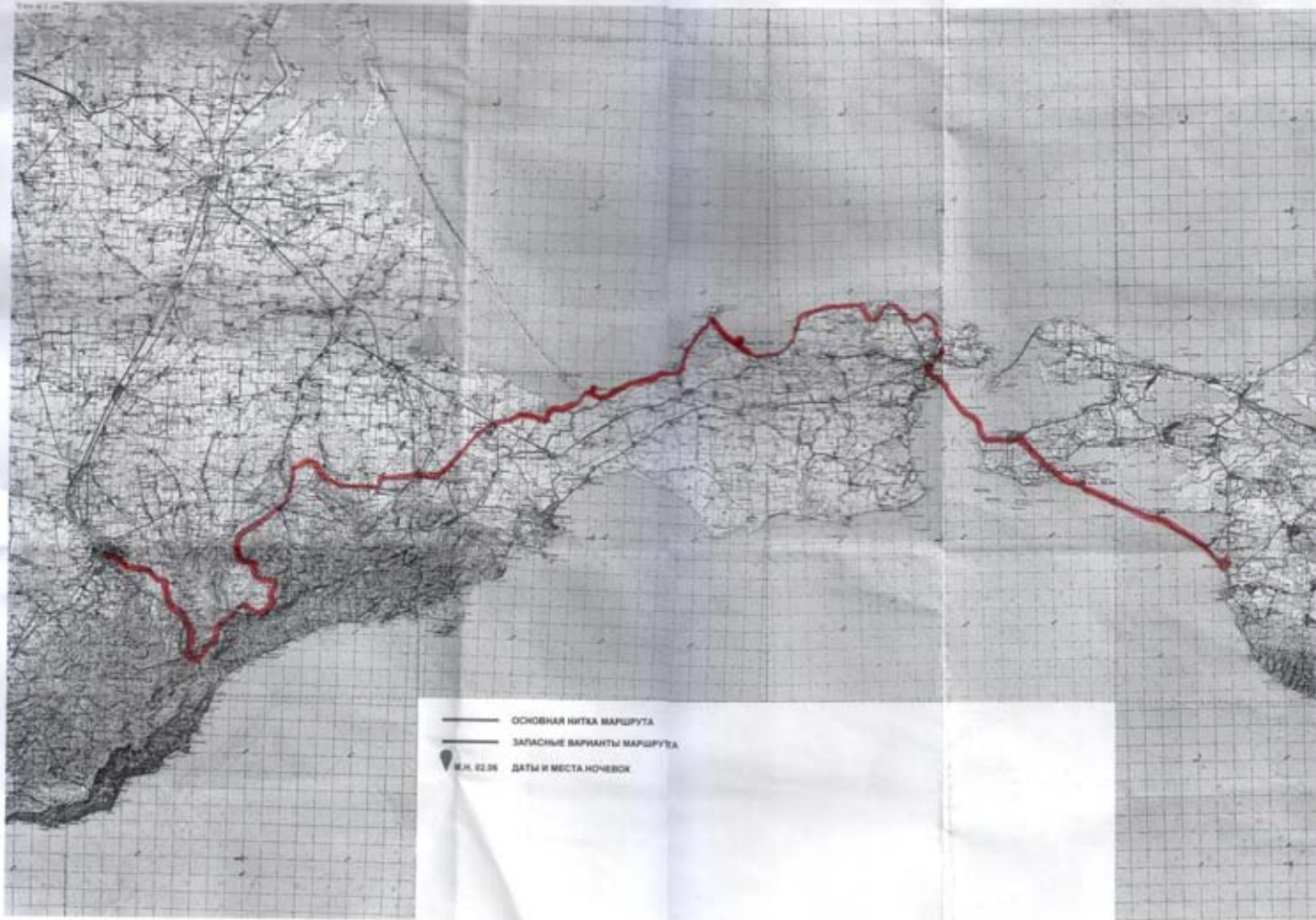

7. МАТЕРИАЛЬНОЕ ОБЕСПЕЧЕНИЕ ГРУППЫ

Необходимый набор продуктов питания имеется.
 Общественное, личное снаряжение в достаточном количестве имеется.

Специальное снаряжение

Групповое		Личное	
Наименование	Кол-во	Наименование	Кол-во
GPS-навигатор	2	Велосипед	1
Средства связи	2	Передняя белая фара	1
		Задний красный сигнал	1
		Очки авиационные	1

Необходимый ремонтный набор имеется.
 Необходимый набор лекарств в медицинской аптечке имеется.

Весовые характеристики груза, взятого на маршрут

Наименование	На 1 человека	На 5 чел.
Продукты (всего / в день), кг	2,5 / 0,6	12,5
Групповое снаряжение, кг	4,5	22,5
Личное снаряжение	3,5	17,5
ВСЕГО, кг	10,5	52,5

Максимальная нагрузка на 1 мужчину, кг: 15
 Максимальная нагрузка на 1 женщину, кг: 10

Сведения, изложенные в разделах 1-7, подтверждаю

Руководитель маршрута Романов Д.А.
 подпись Романов Д.А. Фамилия И.О.

Дата заполнения маршрутной книжки « 15 » мая 20 19

8. ХОДАТАЙСТВО МКК

Председателю МКК _____
 наименование вышестоящей МКК _____

В связи с отсутствием полномочий у маршрутно-квалификационной комиссии _____ просим Вас
 наименование _____
 рассмотреть заявленные материалы и дать по ним свое заключение.
 Предварительное рассмотрение проведено в нашей МКК

« _____ » _____ 20 _____

Председатель МКК _____
 подпись Фамилия И.О.

Штамп МКК _____

Адрес МКК _____
 Телефон _____
 e-mail _____

Ф.И.О. председателя: _____

9. РЕЗУЛЬТАТЫ РАССМОТРЕНИЯ В МАРШРУТНО-КВАЛИФИКАЦИОННОЙ КОМИССИИ

Маршрутно-квалификационная комиссия
 ФСТ-ОТМ (Москва)
 Федеральное МХК

в составе Карпузов С.А. Ежеников В.В.
Хуралов В.В.

с участием _____

рассмотрела материалы заявляемого маршрута группы под руководством

Романов Д.А.
 Фамилия И.О.

и считает, что (ненужное зачеркнуть)

1. Маршрут соответствует (~~не соответствует~~) заявленной категории сложности.
2. Туристский опыт руководителя группы соответствует (~~не соответствует~~) технической сложности маршрута.
3. Туристский опыт участников группы соответствует (~~не соответствует~~) технической сложности маршрута.
4. Заявленные материалы отвечают (~~не отвечают~~) установленным требованиям.
5. Другие замечания: нет

Группе назначается (не назначается) контрольная проверка на местности

где, когда, по каким вопросам

10. РЕЗУЛЬТАТЫ ПРОВЕРКИ ГРУППЫ НА МЕСТНОСТИ

Группа в составе _____
 руководитель _____ Фамилия И.О.

участники _____
 _____ Фамилия И.О.

прошла проверку « » _____ 20
 место проведения _____
 по следующим вопросам _____

Проверяющий _____
 подпись _____ Фамилия И.О.

11. ЗАКЛЮЧЕНИЕ МАРШРУТНО-КВАЛИФИКАЦИОННОЙ КОМИССИИ

Группа под руководством _____
 Романова Д.А.
 Фамилия И.О.

имеет (~~не имеет~~) право совершить данный маршрут

Особые указания: соблюдать ПДД, регистрироваться в МЧС

Срок сдачи отчета о маршруте до 30 ноября 2019
 Требования к отчету: письменный отчет
 письменный, объем, расчет к.с. и т.п.

Адреса и реквизиты для связи с поисково-спасательной службой района маршрута (ПСС, ПСО): адреса консультов (для маршрутов вне территории РФ)

Группа прошла онлайн регистрацию в ГУ МЧС РФ по Краснодарскому краю
 тел. +7(861)268-15-13, +7(861)268-11-12
 тел. оперативного дежурного по г. Анапе: +7(86133)3-20-94
 тел. Дежурная служба ПССО: +7(8652)39-99-99
 тел. ГУ МЧС РФ по Республике Крым: +7(3652)55-09-22, +7(3652)55-09-80

12. КОНТРОЛЬНЫЕ ПУНКТЫ И КОНТРОЛЬНЫЕ СРОКИ

О прохождении маршрута группа должна сообщить:

1. Рязанскому Н.М. по адресу _____

SMS по _____ тел. +7(916)113-61-21 e-mail _____

2. Рязанскому Н.М. по адресу _____

SMS по _____ тел. +7(916)113-61-21 e-mail _____

из г. Анапы до «07» июня 2019

из г. Симферополя до «13» июня 2019

Связь с группой на маршруте тел. +7(916)113-61-24

Время сеанса связи: 20:00

Председатель МКК Ежеников В.В.
 Подпись _____ Фамилия И.О.

Члены МКК Карпузов С.А.
 Подпись _____ Фамилия И.О.

Хуралов В.В.
 Подпись _____ Фамилия И.О.

Штамп МКК _____
 подпись _____ Фамилия И.О.

22 июня 2019

13. ОТМЕТКА ПСС (ПСО)

Штамп ПСС (ПСО)

14. РЕШЕНИЕ МКК О ЗАЧЕТЕ МАРШРУТА

Пройденный маршрут оценен Третьей категорией сложности.

Справки выданы в количестве 4 штук.

Председатель МКК Хуралов В.В.
 Подпись _____ Фамилия И.О.

