

Форма № 5 – Тур

ФЕДЕРАЦИЯ СПОРТИВНОГО ТУРИЗМА РОССИИ



МАРШРУТНАЯ КНИЖКА № 1/5-211

ТУРИСТСКОГО СПОРТИВНОГО МАРШРУТА

Участники настоящего спортивного мероприятия
находятся под защитой:

Конституции Российской Федерации
Федерального закона №132-ФЗ от 24 ноября 1996 года
"Об основах туристской деятельности в Российской Федерации"
Федерального закона №339-ФЗ от 04 декабря 2007 года
"О физической культуре и спорте в Российской Федерации"
Федерации спортивного туризма России

© Velotrex.ru | RouteID: 279 | 01.06.2022

20 22 г.

ВНИМАНИЕ!

Согласно действующему законодательству, туристские группы должны проинформировать службы МЧС России за 10 дней до начала путешествия. Ответственный сотрудник ведомства в субъекте РФ обязан обработать заявку в течение одного рабочего дня, после чего передать сведения в спасательное подразделение, в зоне ответственности которого планируется маршрут. Для этого необходимо:

1. Пройти он-лайн регистрацию туристской группы на сайте: https://forms.mchs.ru/service/registration_tourist_groups выбрав отделение МЧС по региону прохождения маршрута.
2. Получить регистрационный номер группы в МЧС и сообщить о номере регистрации в региональном отделении МЧС в МКК.
3. Сообщить в территориальный орган МЧС и МКК, а также в случае участия в официальных соревнованиях в ГСК о выходе на маршрут.
4. По окончании маршрута информировать территориальный орган МЧС в срок и способом, указанном в уведомлении.

1. ОБЩИЕ СВЕДЕНИЯ

Группа туристов ТК МГТУ им. Н.Э. Баумана
(субъект РФ, муниципальное образование, организация, туристский клуб)

в составе 10 человек совершает

с 07.06.2022 по 15.06.2022

спортивный велосипедный маршрут 2 категории сложности
(вид туризма)

в районе Кавказ по маршруту:

*Армавир-Владимирская - Ахметовская - Псебай - Переправная - Губская -
Новосвободная - Севастопольская - Абадзехская - Каменномостский - пещ.
Б. Азишская - Поляна Камышанка - Мезмай - Гуамское ущелье - Гуамка -
Ширванская - Апшеронск - Ходыженск - Станционный - Навагинское -
Шаумян - Кирпичное - Цыпка - Красное - Туапсе*

Руководитель группы: Архипов А.
(Фамилия И.О.)

тел. 79152913994 e-mail: Cimusss@mail.ru

Зам. руководителя: _____
(Фамилия И.О.)

тел. _____ e-mail: _____

Тренер/Руководитель
проводящей организации _____
М.П. _____ (подпись) _____ (Фамилия И.О.)

тел. _____ e-mail: _____

2. СОСТАВ ГРУППЫ

№ п/п	Фамилия, имя, отчество	Дата рождения	Место проживания: Субъект РФ, населенный пункт. Телефон, e-mail	подпись*
1	Архипов Алексей Юрьевич	09.11.1980		
2	Воробьев Сергей Александрович	31.12.1971		
3	Дятлов Леонид Владимирович	05.02.1986		
4	Сотникова Ирина Владимировна	06.01.1984		
5	Коркус Гульнара Рахимовна	26.12.1976		
6	Ледюкова Алина Олеговна	15.09.1990		
7	Писарев Василий Вячеславович	23.06.1988		
8	Снежков Вячеслав Валерьевич	20.07.1973		
9	Юнин Павел Иванович	20.04.1977		
10	Архипова Анастасия Игоревна	26.01.1990		

Контактные данные родственников или места работы: телефон, e-mail	Туристский опыт* с указанием районов и к.с. (У - участник, Р - руководитель)	Обязанности в группе	Подпись**
+79152454478 Юрий Валентинович	2Р Крым, Волгоградская область, 4эл5У Исландия, 4У Румыния, Кольский п-ов, Алтай	Руководитель	
	пвд	Завснар, казначей	
	пвд	Видеооператор, эколог	
	пвд	Медик	
	пвд	Культорг, летописец	
	пвд	Художественный фотограф	
	пвд	Технический фотограф, логист	
	пвд	Механик	
	2У Грузия	Завхоз	
	4У Алтай, 2Р Грузия	Помощник руководителя	

*Даю свое согласие на обработку, использование и хранение персональных данных, согласно Федерального закона №152-ФЗ от 27.07.2006 года "О персональных данных", необходимых для рассмотрения маршрутных и отчетных документов.

* По требованию МКК предъявляются справки о пройденных маршрутах или список ниток маршрутов, пройденных участниками и руководителем, заверенного МКК или другие материалы, подтверждающие туристский опыт.

** Подпись участника подтверждает его знание об опасностях для здоровья и жизни при прохождении запланированного маршрута; о правах и обязанностях участника туристской группы; Кодекса путешественника; для спортсменов: Правил вида спорта "Спортивный туризм", часть 2.

Член МКК

"Наличие справочного туристского опыта подтверждаю"

(подпись)

(Фамилия И.О.)

Инструктор и участники



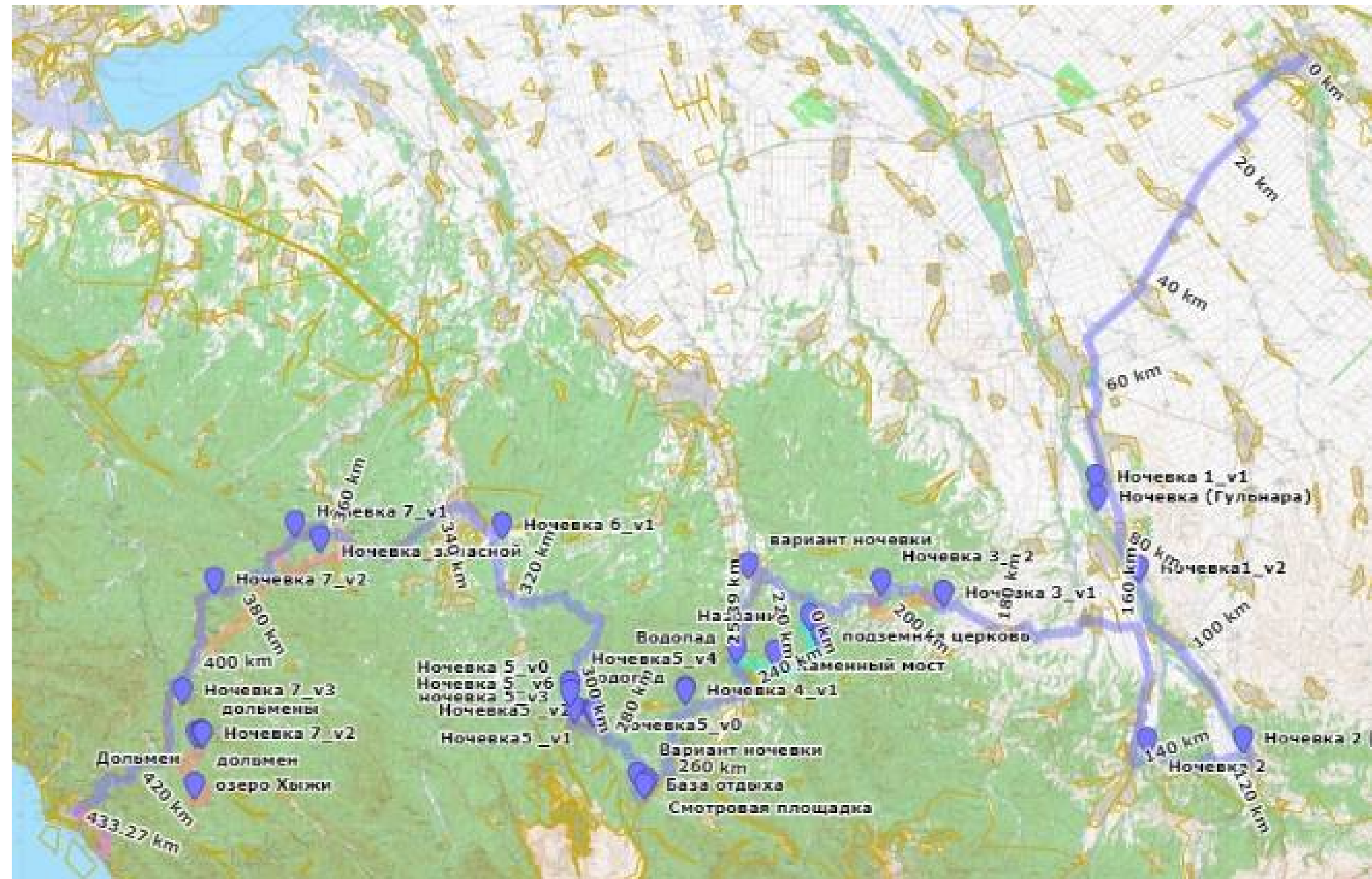

5. СЛОЖНЫЕ УЧАСТКИ МАРШРУТА
И СПОСОБЫ ИХ ПРЕОДОЛЕНИЯ

1. участок Ахметовская - Гребей - Грунт-
лина - в случае мокрой погоды
предусмотрен запасной вариант
объезда по трассе
2. подъем к Б. Азизской пещере - асфальт-
при образовании льда более густе
остановки для отрыва
3. спуск от Б. Азизской пещеры - грунт-
в случае мокрой погоды есть
запасной вариант по асфальту

6. АВАРИЙНЫЕ ВЫХОДЫ С МАРШРУТА

Маршрут проложен по слабо населенной
местности, в случае чрезвычайной
ситуации есть возможность выехать
к автодороге

7. МАТЕРИАЛЬНОЕ ОБЕСПЕЧЕНИЕ ГРУППЫ

7.1. Необходимый набор продуктов питания имеется.

7.2. Групповое и личное снаряжение в достаточном количестве имеется.

Специальное снаряжение

Групповое		Личное	
Наименование	Кол-во	Наименование	Кол-во
GPS-навигатор	2	Велосипед	1
Средства связи	2	Шлем (каска)	1

7.3. Необходимый ремонтный набор имеется.

7.4. Необходимый набор лекарств и материалов в аптечке первой помощи имеется.

7.5. Необходимый картографический материал имеется.

7.6. Весовые характеристики груза, взятого на маршрут

Наименование	На 1 человека	На 10 чел.
Продукты (всего / в день), кг	0,7-0,9	7-9
Групповое снаряжение, кг	2,5	25
Личное снаряжение, кг	6-9	60-90
ВСЕГО, кг	9,2-11,2	92-112

Максимальная нагрузка на 1 мужчину, кг: 14

Максимальная нагрузка на 1 женщину, кг: 12

Сведения, изложенные в разделах 1-7, подтверждаю. Обязуемся соблюдать необходимые меры безопасности при прохождении запланированного маршрута, руководствоваться требованиями правил вида спорта «спортивный туризм» (Часть 2) и Регламента организации и прохождения спортивных туристских маршрутов.

Руководитель маршрута

(подпись)

Архипов А.

(фамилия И.О.)

Дата заполнения маршрутной книжки «01» июня 20 22

8. ХОДАТАЙСТВО МКК

Председателю МКК _____

(наименование вышестоящей МКК)

В связи с отсутствием полномочий у маршрутно-квалификационной комиссии _____ просим Вас

(наименование ходатайствующей МКК)

рассмотреть заявочные материалы и дать по ним свое заключение.

Предварительное рассмотрение проведено в нашей МКК

« » _____ 20 _____

Председатель МКК _____

(подпись)

(фамилия И.О.)

Штамп МКК _____

Адрес МКК: _____

Тел/факс: _____

e-mail: _____

Ф.И.О. председателя МКК: _____

9. РЕЗУЛЬТАТЫ РАССМОТРЕНИЯ В МАРШРУТНО-КВАЛИФИКАЦИОННОЙ КОМИССИИ

Маршрутно-квалификационная комиссия
ФСТ-ОТМ (Москва)
(наименование МКК)

в составе

Потапов А.М. Бисеров С.А.
Вяземский

с участием

рассмотрела материалы заявляемого маршрута группы под руководством
Архипов А.
(Фамилия И.О.)

и считает, что (ненужное зачеркнуть):

1. Маршрут **соответствует** (~~не соответствует~~) заявленной категории сложности.
2. Туристский опыт руководителя группы **соответствует** (~~не соответствует~~) технической сложности маршрута.
3. Туристский опыт участников группы **соответствует** (~~не соответствует~~) технической сложности маршрута.
4. Заявочные материалы **отвечают** (~~не отвечают~~) установленным требованиям
5. Другие замечания: НЕТ

Группе назначается (~~не назначается~~) контрольная проверка на местности

(где, когда, по каким вопросам)

10. РЕЗУЛЬТАТЫ ПРОВЕРКИ ГРУППЫ НА МЕСТНОСТИ

Группа в составе

руководитель:

(Фамилия И.О.)

участники:

(Фамилии И.О. участников)

прошла проверку « » 20

место проведения:

по следующим вопросам:

Результаты проверки:

Проверяющий

(подпись)

(Фамилия И.О.)

11. ЗАКЛЮЧЕНИЕ МАРШРУТНО-КВАЛИФИКАЦИОННОЙ КОМИССИИ

Группа под руководством

Архипов А.

(Фамилия И.О.)

имеет (не имеет) положительное заключение МКК о прохождении планируемого маршрута.

Особые указания:

Соблюдать ТДР и ТБ, движение в темное время суток запрещено

Срок сдачи отчёта о маршруте до

«30» октября

20 22

Требования к отчёту:

Устно
(письменный/устный, объем, расчёт к.с. и т.п.)

Адреса и реквизиты для связи с региональным органом МЧС, поисково-спасательной службой района маршрута (ПСС, ПСО), адреса консульств – для маршрутов вне территории России:

Заключение МКК действительно при условии соблюдения участниками группы ограничительных мер, введенных органами государственной власти по месту проживания участников, в районе проведения маршрута, а также при переезде к началу маршрута и после его завершения.

12. КОНТРОЛЬНЫЕ ПУНКТЫ И КОНТРОЛЬНЫЕ СРОКИ

О прохождении маршрута группа должна сообщить:

1. Потапенко В.Б. по адресу: _____
(кому)

SMS по тел: +7(916)4467277 e-mail: _____

2. _____ по адресу: _____
(кому)

SMS по тел: _____ e-mail: _____

из Арматуры до «08» июня 20 22
из Трансе до «10» июня 20 22

Связь с группой на маршруте: номер тел: +7915 291 3994

Время сеанса связи: 09:00

Номер телефона координатора группы: +7916 759 9541

e-mail координатора группы: Zadumenichka@gmail.com

Председатель МКК _____
(подпись) (Фамилия И.О.)

Члены МКК

Евгений (подпись) (Фамилия И.О.)
Евгений (подпись) (Фамилия И.О.)
Потапенко М (подпись) (Фамилия И.О.)
Карпузев С.А. (подпись) (Фамилия И.О.)

Судья по виду:

Знание антидопинговых правил проверено, страховые полисы предъявлены, меддопуск имеется. Группа допущена к соревнованиям.



Штамп МКК

«7» 06 20 22

13. РЕГИСТРАЦИЯ В ТЕРРИТОРИАЛЬНОМ ОРГАНЕ МЧС

(Приказ МЧС №42 от 30.01.2019 года)

Регистрационный номер: 34391771

Дополнительные отметки: _____

Штамп ПСС (ПСО)
(при наличии)

14. РЕШЕНИЕ МКК О ЗАЧЁТЕ МАРШРУТА

Пройденный группой велосипедный маршрут под руководством
(вид туризма/маршрута)

Архипов А. оценен высокой категорией сложности.
(Фамилия И.О.)

Справки выданы в количестве 10 штук.

Председатель МКК _____
(подпись) (Фамилия И.О.)

Штамп МКК

