

ФЕДЕРАЦИЯ СПОРТИВНОГО ТУРИЗМА РОССИИ



МАРШРУТНАЯ КНИЖКА № 115-114

ТУРИСТСКОГО СПОРТИВНОГО МАРШРУТА

Участники настоящего спортивного мероприятия
находятся под защитой:

Конституции Российской Федерации
Федерального закона №132-ФЗ от 24 ноября 1996 года
"Об основах туристской деятельности в Российской Федерации"
Федерального закона №339-ФЗ от 04 декабря 2007 года
"О физической культуре и спорте в Российской Федерации"
Федерации спортивного туризма России

ВНИМАНИЕ!

Согласно действующему законодательству, туристские группы должны проинформировать службы МЧС России за 10 дней до начала путешествия. Ответственный сотрудник ведомства в субъекте РФ обязан обработать заявку в течение одного рабочего дня, после чего передать сведения в спасательное подразделение, в зоне ответственности которого планируется маршрут. Для этого необходимо:

1. Пройти он-лайн регистрацию туристской группы на сайте: https://forms.mchs.ru/service/registration_tourist_groups выбрав отделение МЧС по региону прохождения маршрута.
2. Получить регистрационный номер группы в МЧС и сообщить о номере регистрации в региональном отделении МЧС в МКК.
3. Сообщить в территориальный орган МЧС и МКК, а также в случае участия в официальных соревнованиях в ГСК о выходе на маршрут.
4. По окончании маршрута информировать территориальный орган МЧС в срок и способом, указанном в уведомлении.

1. ОБЩИЕ СВЕДЕНИЯ

Группа туристов _____ МГТУ _____
(субъект РФ, муниципальное образование, организация, туристский клуб)

в составе _____ 2 _____ человек совершает

с _____ 23.09.2023 _____ по _____ 28.09.2023 _____

спортивный _____ велосипедный _____ маршрут _____ 1 _____ категории сложности
(вид туризма)

в районе _____ ЦФО _____ по маршруту:

*пос. Бородино - Гагарин - Тёмкино - Износки - Никола-Ленивец - Осторожное
- Медынь - Верея - Можайск*

Руководитель группы: _____ Рождественский А. С. _____
(Фамилия И.О.)

тел. _____ +7(964)773-52-73 _____ e-mail: _____ xandar@inbox.ru _____

Зам. руководителя: _____ _____
(Фамилия И.О.)

тел. _____ _____ e-mail: _____ _____

Тренер/Руководитель
проводящей организации _____ _____
(подпись) (Фамилия И.О.)

М.П. _____ _____
тел. _____ _____ e-mail: _____ _____

2. СОСТАВ ГРУППЫ

№ п/п	Фамилия, имя, отчество	Дата рождения	Место проживания: Субъект РФ, населенный пункт. Телефон, e-mail	подпись*	Контактные данные родственников или места работы: телефон, e-mail	Туристский опыт* с указанием районов и к.с. (У - участник, Р - руководитель)	Обязанности в группе	Подпись**
1	Рождественский Александр Сергеевич	16.04.1987	Московская обл., г. Мытищи, +7(964)773-52-73, xandar@inbox.ru		Мама Марина Михайловна, [REDACTED]	4У	Руководитель, Хронометрист, Штурман, Логист, Культуролог, Фотограф художественный, Эколог, Казначей	
2	Свиридов Евгений Сергеевич	18.05.1989	Московская обл., г. Наро-Фоминск, +7(977)722-11-29		Отец Сергей Александрович, [REDACTED]	ПВД	Завхоз, Завсар, Механик, Медик, Фотограф технический, Видеооператор, Метеоролог	

*Даю свое согласие на обработку, использование и хранение персональных данных, согласно Федерального закона №152-ФЗ от 27.07.2006 года "О персональных данных", необходимых для рассмотрения маршрутных и отчетных документов.

* По требованию МКК предъявляются справки о пройденных маршрутах или список ниток маршрутов, пройденных участниками и руководителем, заверенного МКК или другие материалы, подтверждающие туристский опыт.

"Наличие справочного туристского опыта подтверждаю"

Член МКК

(подпись)

(Фамилия И.О.)

** Подпись участника подтверждает его знание об опасностях для здоровья и жизни при прохождении запланированного маршрута; о правах и обязанностях участника туристской группы; Кодекса путешественника; для спортсменов: Правил вида спорта "Спортивный туризм", часть 2.

7. МАТЕРИАЛЬНОЕ ОБЕСПЕЧЕНИЕ ГРУППЫ

7.1. Необходимый набор продуктов питания имеется.

7.2. Групповое и личное снаряжение в достаточном количестве имеется.

Специальное снаряжение

Групповое		Личное	
Наименование	Кол-во	Наименование	Кол-во
GPS-навигатор	2	Велосипед	2
Средства связи	2	Шлем (каска)	2

7.3. Необходимый ремонтный набор имеется.

7.4. Необходимый набор лекарств и материалов в аптечке первой помощи имеется.

7.5. Необходимый картографический материал имеется.

7.6. Весовые характеристики груза, взятого на маршрут

Наименование	На 1 человека	На 2 чел.
Продукты (всего / в день), кг	0,6/0,6	1,2/1,2
Групповое снаряжение, кг	5,5	11
Личное снаряжение, кг	5	10
ВСЕГО, кг	11,1	22,2

Максимальная нагрузка на 1 мужчину, кг: 12

Максимальная нагрузка на 1 женщину, кг: -

Сведения, изложенные в разделах 1-7, подтверждаю. Обязуемся соблюдать необходимые меры безопасности при прохождении запланированного маршрута, руководствоваться требованиями правил вида спорта «спортивный туризм» (Часть 2) и Регламента организации и прохождения спортивных туристских маршрутов.

Руководитель маршрута

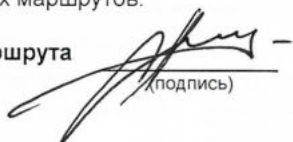
(подпись)

Рожественский А.С.

(Фамилия И.О.)

Дата заполнения маршрутной книжки «13» сентябрь 2023г.

3.2. Изменения графика движения по маршруту (согласованные с МКК*)

Даты	Дни пути	Участки маршрута	Км	Способы передвижения	Отметки о прохождении

3.3. График движения по запасному варианту

Даты	Дни пути	Участки маршрута	Км	Способы передвижения
26.09.2023	1	Бурково - Осторожное	59	велo
27.09.2023	2	Осторожное - Ольховка	60	велo
28.09.2023	3	Ольховка - Можайск	48	велo

Итого активными способами передвижения: 167 км

* При внесении изменений в 3.2. записывают те дни, в которых произведены изменения. Если маршрут согласован без изменений, то делают запись "Без изменений".

5 km in 1 cm парк «Гагаринский»

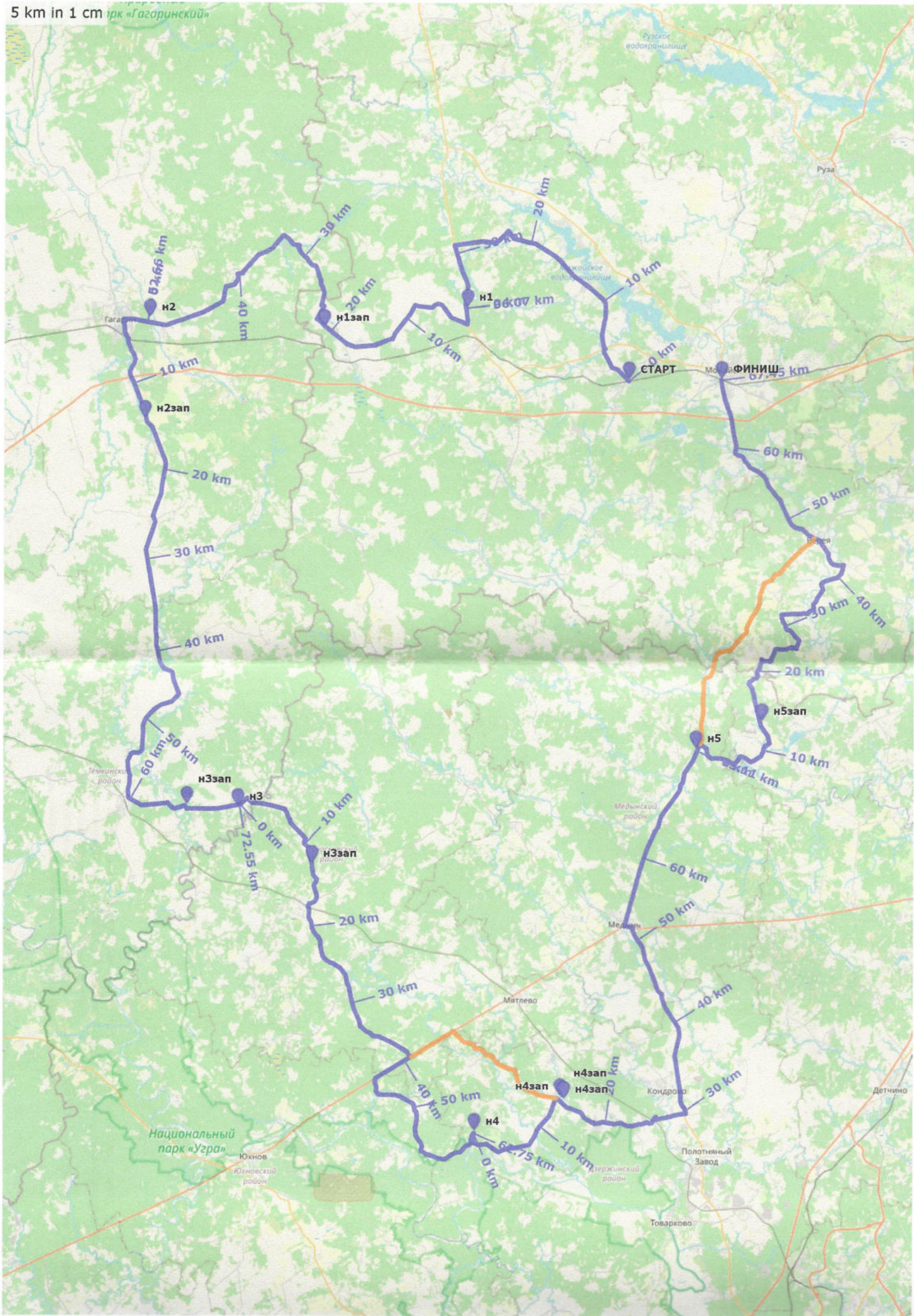

8. ХОДАТАЙСТВО МКК

Председателю МКК _____

(наименование вышестоящей МКК)

В связи с отсутствием полномочий у маршрутно-квалификационной комиссии _____ просим Вас
(наименование ходатайствующей МКК)

рассмотреть заявочные материалы и дать по ним своё заключение.

Предварительное рассмотрение проведено в нашей МКК

« » _____ 20 _____

Председатель МКК _____

(подпись)

_____ (Фамилия И.О.)

Штамп МКК

Адрес МКК: _____

Тел/факс: _____

e-mail: _____

Ф.И.О. председателя МКК: _____

9. РЕЗУЛЬТАТЫ РАССМОТРЕНИЯ В МАРШРУТНО-КВАЛИФИКАЦИОННОЙ КОМИССИИ

Маршрутно-квалификационная комиссия
ФСТ-ОТМ (Москва)
(наименование МКК)

в составе Хурькова В.В., Чернецова С.Ю.
Резанетов

с участием _____

рассмотрела материалы заявляемого маршрута группы под руководством
Рождественский А.С.
(Фамилия И.О.)

и считает, что (ненужное зачеркнуть):

1. Маршрут соответствует (~~не соответствует~~) заявленной категории сложности.
2. Туристский опыт руководителя группы соответствует (~~не соответствует~~) технической сложности маршрута.
3. Туристский опыт участников группы соответствует (~~не соответствует~~) технической сложности маршрута.
4. Заявочные материалы отвечают (~~не отвечают~~) установленным требованиям
5. Другие замечания: нет

Группе назначается (~~не назначается~~) контрольная проверка на местности

(где, когда, по каким вопросам)

10. РЕЗУЛЬТАТЫ ПРОВЕРКИ ГРУППЫ НА МЕСТНОСТИ

Группа в составе
руководитель: _____
(Фамилия И.О.)

участники: _____
(Фамилии И.О. участников)

прошла проверку «__» _____ 20 ____
место проведения: _____
по следующим вопросам: _____

Результаты проверки: _____

Проверяющий _____
(подпись) _____ (Фамилия И.О.)

11. ЗАКЛЮЧЕНИЕ МАРШРУТНО-КВАЛИФИКАЦИОННОЙ КОМИССИИ

Группа под руководством _____
Рождественский А.С.
(Фамилия И.О.)

имеет (~~не имеет~~) положительное заключение МКК о прохождении планируемого маршрута.

Особые указания: соблюдать ПДД, не ездить в темное время суток

Срок сдачи отчёта о маршруте до «01 июля» 20 дв
Требования к отчёту: _____

(письменный/устный, объём, расчёт к.с. и т.п.)

Адреса и реквизиты для связи с региональным органом МЧС, поисково-спасательной службой района маршрута (ПСС, ПСО), адреса консульств – для маршрутов вне территории России:

ГУ МЧС России по МО, 141501, Московская обл. г. Химки
Новокиржичское ш., вл. 34, тел. 8(495) 542-21-01

Заключение МКК действительно при условии соблюдения участниками группы ограничительных мер, введённых органами государственной власти по месту проживания участников, в районе проведения маршрута, а также при переезде к началу маршрута и после его завершения.

12. КОНТРОЛЬНЫЕ ПУНКТЫ И КОНТРОЛЬНЫЕ СРОКИ

О прохождении маршрута группа должна сообщить:

1. Потапенко В.Б. по адресу: _____
(кому)

SMS по тел: 8(916)4467277 e-mail: _____

2. _____ по адресу: _____
(кому)

SMS по тел: _____ e-mail: _____

из _____ до « » _____ 20____
из _____ до « » _____ 20____

Связь с группой на маршруте: _____ номер тел: _____

Время сеанса связи: _____

Номер телефона координатора группы: _____

e-mail координатора группы: _____

Председатель МКК

[Подпись]
(подпись) _____
(Фамилия И.О.)

Члены МКК

[Подпись]
(подпись) _____
(Фамилия И.О.)

[Подпись]
(подпись) _____
(Фамилия И.О.)

[Подпись]
(подпись) _____
(Фамилия И.О.)

Судья по виду:

Знание антидопинговых правил проверено, страховые полисы предъявлены, меддопуск имеется. Группа допущена к соревнованиям.

_____ (статус и наименование соревнований)

[Подпись] (подпись) _____ (Фамилия И.О.)



«13» сентя 2023

13. РЕГИСТРАЦИЯ В ТЕРРИТОРИАЛЬНОМ ОРГАНЕ МЧС

(Приказ МЧС №42 от 30.01.2019 года)

Регистрационный номер: 34523124

Дополнительные отметки: _____

Штамп ПСС (ПСО)
(при наличии)

14. РЕШЕНИЕ МКК О ЗАЧЁТЕ МАРШРУТА

Пройденный группой велосипедный маршрут под руководством
(вид туризма/маршрута)

Рождественский А.С. оценен _____ категорией сложности.
(Фамилия И.О.)

Справки выданы в количестве _____ штук.

Председатель МКК

_____ (подпись)

_____ (Фамилия И.О.)

Штамп МКК