

Форма № 5 – Тур

ФЕДЕРАЦИЯ СПОРТИВНОГО ТУРИЗМА РОССИИ



МАРШРУТНАЯ КНИЖКА № 1/5-104

ТУРИСТСКОГО СПОРТИВНОГО МАРШРУТА

Участники настоящего спортивного мероприятия
находятся под защитой:

Конституции Российской Федерации
Федерального закона №132-ФЗ от 24 ноября 1996 года
"Об основах туристской деятельности в Российской Федерации"
Федерального закона №339-ФЗ от 04 декабря 2007 года
"О физической культуре и спорте в Российской Федерации"
Федерации спортивного туризма России

© Velotrex.ru | RouteID: 335 | 09.04.2023

20 23 г.

ВНИМАНИЕ!

Согласно действующему законодательству, туристские группы должны проинформировать службы МЧС России за 10 дней до начала путешествия. Ответственный сотрудник ведомства в субъекте РФ обязан обработать заявку в течение одного рабочего дня, после чего передать сведения в спасательное подразделение, в зоне ответственности которого планируется маршрут. Для этого необходимо:

1. Пройти он-лайн регистрацию туристской группы на сайте: https://forms.mchs.ru/service/registration_tourist_groups выбрав отделение МЧС по региону прохождения маршрута.
2. Получить регистрационный номер группы в МЧС и сообщить о номере регистрации в региональном отделении МЧС в МКК.
3. Сообщить в территориальный орган МЧС и МКК, а также в случае участия в официальных соревнованиях в ГСК о выходе на маршрут.
4. По окончании маршрута информировать территориальный орган МЧС в срок и способом, указанном в уведомлении.

1. ОБЩИЕ СВЕДЕНИЯ

Группа туристов РОО "МКВ"
(субъект РФ, муниципальное образование, организация, туристский клуб)

в составе 4 человек совершает

с 06.05.2023 по 13.05.2023

спортивный велосипедный маршрут 1 категории сложности
(вид туризма)

в районе ЦФО по маршруту:

пгт. Калашниково - г. Торжок - д. Мошки - г. Старица - д. Барашево - г. Ржев - д. Вараксино - д. Бехтеево - исток р. Днепр - д. Бехтеево - с. Новодугино - г. Гагарин - р.п. Уваровка - г. Можайск

Руководитель группы: Конышева Е.Ю.
(Фамилия И.О.)

тел. +7 (926)116-84-87 e-mail: afanek@mail.ru

Зам. руководителя: _____
(Фамилия И.О.)

тел. _____ e-mail: _____

Тренер/Руководитель
проводящей организации Сережков С.А.
М.П. _____
(подпись) _____ (Фамилия И.О.)

тел. _____ e-mail: _____



2. СОСТАВ ГРУППЫ

№ п/п	Фамилия, имя, отчество	Дата рождения	Место проживания: Субъект РФ, населенный пункт. Телефон, e-mail	подпись*	Контактные данные родственников или места работы: телефон, e-mail	Туристский опыт* с указанием районов и к.с. (У - участник, Р - руководитель)	Обязанности в группе	Подпись**
1	Конышева Екатерина Юрьевна	02.02.1984	г. Москва +7(495) 794-4132 ekonysh@mail.ru		Александр +7(495) 982-28-28	2У	Руководитель, медик, фотограф	
2	Данилкин Олег Юрьевич	16.06.1985	г. Москва +7(495) 233-6444 oleg@danilkin.ru		Александр Александрович +7(495) 233-6444	1Р, 2У	Штурман, хроно- метрист, завснар	
3	Афанасьева Тамара Юрьевна	08.05.1988	г. Москва +7(495) 233-6444 tanya.afanasyeva@mail.ru		Александр +7(495) 982-28-28	ПВД	Культорг, финансист	
4	Борисов Борис Яковлевич	05.06.1973	г. Москва +7(495) 233-6444 borisov73@mail.ru		Дмитрий +7(495) 982-28-28	ПВД	Механик, завхоз	

*Даю свое согласие на обработку, использование и хранение персональных данных, согласно Федерального закона №152-ФЗ от 27.07.2006 года "О персональных данных", необходимых для рассмотрения маршрутных и отчетных документов.

"Наличие справочного туристского опыта подтверждаю"

Член МКК

(подпись)

(Фамилия И.О.)

* По требованию МКК предъявляются справки о пройденных маршрутах или список ниток маршрутов, пройденных участниками и руководителем, заверенного МКК или другие материалы, подтверждающие туристский опыт.

** Подпись участника подтверждает его знание об опасностях для здоровья и жизни при прохождении запланированного маршрута; о правах и обязанностях участника туристской группы; Кодекса путешественника; для спортсменов: Правил вида спорта "Спортивный туризм", часть 2.

3.1 График движения по маршруту (заявленный)

Даты	Дни пути	Участки маршрута	Км	Способы передвижения
06.05.2023	1	пгт. Калашиново - д. Ильино	64	велo
07.05.2023	2	д. Ильино - г. Старица	66	велo
08.05.2023	3	г. Старица - г. Ржев	73	велo
09.05.2023	4	г. Ржев - исток р. Днепр	92	велo
10.05.2023	5	исток р. Днепр - с. Пречистое	100	велo
11.05.2023	6	с. Пречистое - р.п. Уваровка	70	велo
12.05.2023	7	р.п. Уваровка - г. Можайск	38	велo
13.05.2023	8	запасной день		

Итого активными способами передвижения: 503 км

3.2. Изменения графика движения по маршруту (согласованные с МКК*)

Даты	Дни пути	Участки маршрута	Км	Способы передвижения	Отметки о прохождении
		Без изменений			

3.3. График движения по запасному варианту

Даты	Дни пути	Участки маршрута	Км	Способы передвижения
06.05.2023	1	а/д М-10 - г. Торжок	2	велo
07.05.2023	2	п. Высокое - ст. Старица	54	велo
07.05.2023	3	д. Игнатьево - д. Паньково	10	велo
07.05.2023	4	д. Паньково - д. Черничено	4	велo
08.05.2023	5	г. Старица - г. Торжок	14	велo
08.05.2023	6	г. Сьнёвка - с. Новодугино	29	велo
11.05.2023	7	р.п. Уваровка - д. Возжихино - д. Головино	95	велo
11.05.2023	8	д. Киселёво - д. Преснецово	16	велo

Итого активными способами передвижения: 224 км

* При внесении изменений в 3.2. записывают те дни, в которых произведены изменения. Если маршрут согласован без изменений, то делают запись "Без изменений".

Масштаб 1:1000000

- Основной трек
- Резервный участок

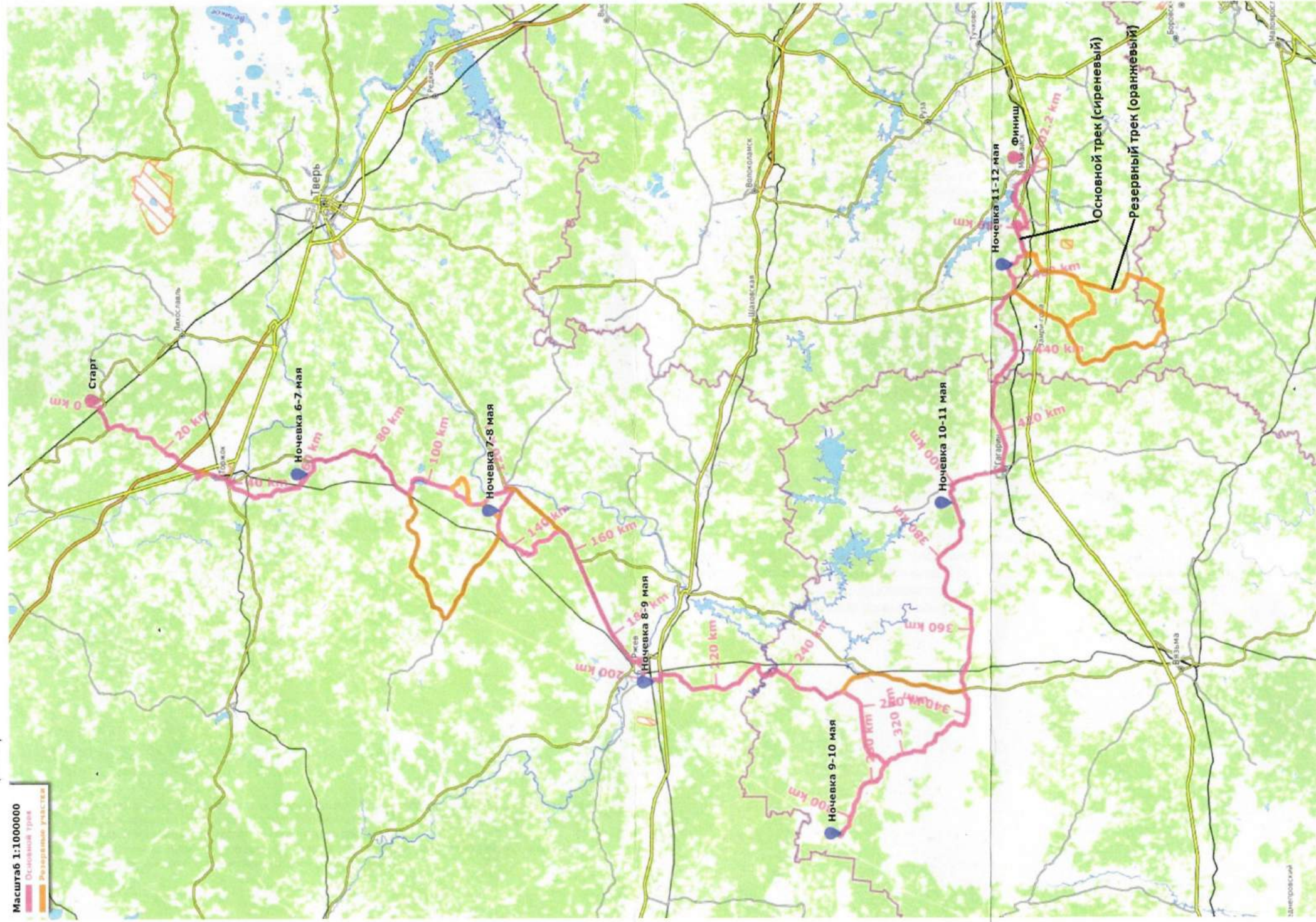

Основной трек (сиреневый)

Резервный трек (оранжевый)

Масштаб 1:1000000

Основной трек
Резервный маршрут



5. СЛОЖНЫЕ УЧАСТКИ МАРШРУТА И СПОСОБЫ ИХ ПРЕОДОЛЕНИЯ

1. равнинное а/д 28Н-1575 1 Асфальт/бетон, гравий/щебень
L = 28.2 км, Hmax = 197 м, НВ = 104 м, СВ = 129 м
2. равнинное Связка а/д 28Н-1650 - 28К-1584 через д. Ильино 1 Гравий/щебень
L = 16.5 км, Hmax = 224 м, НВ = 83 м, СВ = 131 м
3. равнинное связка а/д 28К-1584 - 28Н-0534 через д. Дары 1 Асфальт/бетон, гравий/щебень, грунт
L = 17.2 км, Hmax = 198 м, НВ = 68 м, СВ = 56 м
4. равнинное связка а/д 28К-1584 - Р-132 через п. Покровское 1 Асфальт/бетон
L = 19.2 км, Hmax = 225 м, НВ = 109 м, СВ = 89 м
5. равнинное а/д 66Н-1903 (к истоку Днепра) 1 Асфальт/бетон, гравий/щебень, песок
L = 34.2 км, Hmax = 241 м, НВ = 90 м, СВ = 51 м
6. равнинное связка а/д 66Н-1903 - 66Н-1303 1 Асфальт/бетон, песок
L = 22.9 км, Hmax = 243 м, НВ = 115 м, СВ = 114 м
7. равнинное старая Смоленская дорога 1 Асфальт/бетон, гравий/щебень, грунт
L = 35.4 км, Hmax = 277 м, НВ = 189 м, СВ = 131 м

6. АВАРИЙНЫЕ ВЫХОДЫ С МАРШРУТА

Маршрут проходит по автодорогам с различной интенсивностью автомобильного движения, поэтому аварийный выход с маршрута теоретически возможен практически в любой точке маршрута. Крупными пунктами аварийного схода являются города Торжок, Ржев, Гагарин где присутствует железнодорожное сообщение.

7. МАТЕРИАЛЬНОЕ ОБЕСПЕЧЕНИЕ ГРУППЫ

7.1. Необходимый набор продуктов питания имеется.

7.2. Групповое и личное снаряжение в достаточном количестве имеется.

Специальное снаряжение

Групповое		Личное	
Наименование	Кол-во	Наименование	Кол-во
GPS-навигатор	2	Велосипед	4
Средства связи	2	Шлем (каска)	4

7.3. Необходимый ремонтный набор имеется.

7.4. Необходимый набор лекарств и материалов в аптечке первой помощи имеется.

7.5. Необходимый картографический материал имеется.

7.6. Весовые характеристики груза, взятого на маршрут

Наименование	На 1 человека	На 4 чел.
Продукты (всего / в день), кг	5,67/0,81	22,68/3,24
Групповое снаряжение, кг	5,8	23,2
Личное снаряжение, кг	6,1	24,4
ВСЕГО, кг	17,54	70,28

Максимальная нагрузка на 1 мужчину, кг: 20

Максимальная нагрузка на 1 женщину, кг: 15

Сведения, изложенные в разделах 1-7, подтверждаю. Обязуемся соблюдать необходимые меры безопасности при прохождении запланированного маршрута, руководствоваться требованиями правил вида спорта «спортивный туризм» (Часть 2) и Регламента организации и прохождения спортивных туристских маршрутов.

Руководитель маршрута

Кочу
(подпись)

Конышева Е.Ю.
(Фамилия И.О.)

Дата заполнения маршрутной книжки «19» сентября 2023

8. ХОДАТАЙСТВО МКК

Председателю МКК _____

(наименование вышестоящей МКК)

В связи с отсутствием полномочий у маршрутно-квалификационной комиссии _____ просим Вас

(наименование ходатайствующей МКК)

рассмотреть заявочные материалы и дать по ним своё заключение.

Предварительное рассмотрение проведено в нашей МКК

« _____ » _____ 20 _____

Председатель МКК _____

(подпись)

_____ (Фамилия И.О.)

Штамп МКК

Адрес МКК: _____

Тел/факс: _____

e-mail: _____

Ф.И.О. председателя МКК: _____

9. РЕЗУЛЬТАТЫ РАССМОТРЕНИЯ В МАРШРУТНО-КВАЛИФИКАЦИОННОЙ КОМИССИИ

Маршрутно-квалификационная комиссия

ФСТ-ОТМ (Москва)

(наименование МКК)

в составе

Резерова А.Б., Худяковиче А.В.
Кортузов С.В.

с участием

рассмотрела материалы заявляемого маршрута группы под руководством

Коньшева Е.Ю.

(Фамилия И.О.)

и считает, что (ненужное зачеркнуть):

1. Маршрут **соответствует (не соответствует)** заявленной категории сложности.
2. Туристский опыт руководителя группы **соответствует (не соответствует)** технической сложности маршрута.
3. Туристский опыт участников группы **соответствует (не соответствует)** технической сложности маршрута.
4. Заявочные материалы **отвечают (не отвечают)** установленным требованиям
5. Другие замечания: нет

Группе **назначается (не назначается)** контрольная проверка на местности

(где, когда, по каким вопросам)

10. РЕЗУЛЬТАТЫ ПРОВЕРКИ ГРУППЫ НА МЕСТНОСТИ

Группа в составе

руководитель:

(Фамилия И.О.)

участники:

(Фамилии И.О. участников)

прошла проверку « » 20

место проведения:

по следующим вопросам:

Результаты проверки:

Проверяющий

(подпись)

(Фамилия И.О.)

11. ЗАКЛЮЧЕНИЕ МАРШРУТНО-КВАЛИФИКАЦИОННОЙ КОМИССИИ

Группа под руководством

Коньшева Е.Ю.

(Фамилия И.О.)

имеет (не имеет) положительное заключение МКК о прохождении планируемого маршрута.

Особые указания:

Соблюдать АДД

Срок сдачи отчёта о маршруте до «20» 02 20 22

Требования к отчёту:

письменно
(письменный/устный, объём, расчёт к.с. и т.п.)

Адреса и реквизиты для связи с региональным органом МЧС, поисково-спасательной службой района маршрута (ПСС, ПСО), адреса консульств – для маршрутов вне территории России:

101, 112, +7(495) 542-21-01 (Московская обл.),

+7(4822) 39-99-99 (Тверская обл.), +7(4812) 38-62-01 (Смоленская обл.),

Заключение МКК действительно при условии соблюдения участниками группы ограничительных мер, введённых органами государственной власти по месту проживания участников, в районе проведения маршрута, а также при переезде к началу маршрута и после его завершения.

12. КОНТРОЛЬНЫЕ ПУНКТЫ И КОНТРОЛЬНЫЕ СРОКИ

О прохождении маршрута группа должна сообщить:

1. Потапенко В.Б. по адресу: _____
(кому)

SMS по тел: +7 (916) 446-72-77 e-mail: _____

2. _____ по адресу: _____
(кому)

SMS по тел: _____ e-mail: _____

из п.г.т Калашниково до « 06 » мая 20 23
из г. Можайск до « 13 » мая 20 23

Связь с группой на маршруте: номер тел: +7 (926) 116-84-87

Время сеанса связи: 20:00

Номер телефона координатора группы: +7 (965) 135-46-09

e-mail координатора группы: vic2ri@mail.ru

Председатель МКК

(подпись)

Резернов А.В.
(Фамилия И.О.)

Члены МКК

(подпись)

Журова А.В.
(Фамилия И.О.)

Кармуза
(подпись)

Кармуза С.А.
(Фамилия И.О.)

(подпись)

(Фамилия И.О.)

Судья по виду:

Знание антидопинговых правил проверено, страховые полисы предъявлены, меддопуск имеется. Группа допущена к соревнованиям.

Кубок Москвы
(статус и наименование соревнований)

(подпись)

Журова А.В.
(Фамилия И.О.)

Штамп МКК



« 15 » 04 20 23

13. РЕГИСТРАЦИЯ В ТЕРРИТОРИАЛЬНОМ ОРГАНЕ МЧС

(Приказ МЧС №42 от 30.01.2019 года)

Регистрационный номер: 34465950

Дополнительные отметки: _____

Штамп ПСС (ПСО)
(при наличии)

14. РЕШЕНИЕ МКК О ЗАЧЁТЕ МАРШРУТА

Пройденный группой велосипедный маршрут под руководством
(вид туризма/маршрута)

Конышева Е.Ю. оценен первая категорией сложности.
(Фамилия И.О.)

Справки выданы в количестве 2 штук.

Председатель МКК

(подпись)

Жуков Ф.И.
(Фамилия И.О.)

Штамп МКК

