

ФЕДЕРАЦИЯ СПОРТИВНОГО ТУРИЗМА РОССИИ



МАРШРУТНАЯ КНИЖКА № 17/2024

ТУРИСТСКОГО СПОРТИВНОГО МАРШРУТА

Участники настоящего спортивного мероприятия
находятся под защитой:

Конституции Российской Федерации
Федерального закона №132-ФЗ от 24 ноября 1996 года
"Об основах туристской деятельности в Российской Федерации"
Федерального закона №339-ФЗ от 04 декабря 2007 года
"О физической культуре и спорте в Российской Федерации"
Федерации спортивного туризма России

ВНИМАНИЕ!

Согласно действующему законодательству, туристские группы должны проинформировать службы МЧС России за 10 дней до начала путешествия. Ответственный сотрудник ведомства в субъекте РФ обязан обработать заявку в течение одного рабочего дня, после чего передать сведения в спасательное подразделение, в зоне ответственности которого планируется маршрут. Для этого необходимо:

1. Пройти он-лайн регистрацию туристской группы на сайте: https://forms.mchs.ru/service/registration_tourist_groups выбрав отделение МЧС по региону прохождения маршрута.
2. Получить регистрационный номер группы в МЧС и сообщить о номере регистрации в региональном отделении МЧС в МКК.
3. Сообщить в территориальный орган МЧС и МКК, а также в случае участия в официальных соревнованиях в ГСК о выходе на маршрут.
4. По окончании маршрута информировать территориальный орган МЧС в срок и способом, указанном в уведомлении.

1. ОБЩИЕ СВЕДЕНИЯ

Группа туристов МО, г. Протвино, РОО "МКВ"
(субъект РФ, муниципальное образование, организация, туристский клуб)

в составе 7 человек совершает

с 28.04.2024 по 04.05.2024

спортивный велосипедный маршрут 2 категории сложности
(вид туризма)

в районе Поволжье по маршруту:

**г.Ульяновск -- н.п.Панская Слобода -- н.п.Тушна -- н.п.Шиловка --
н.п.Сенгилей -- н.п.Алешино -- н.п. Маза -- н.п.Усолье -- паром --
г. Тольятти -- г. Жигулёвск -- н.п. Бахилово -- н.п. Ширяево --
н.п. Рождествено -- паром -- г. Самара**

Руководитель группы: Федюнина М.В.
(Фамилия И.О.)

тел. +7(929)576-31-81 e-mail: fedyuninam@yandex.ru

Зам. руководителя: --
(Фамилия И.О.)

тел. -- e-mail: --

Тренер/Руководитель 2
проводящей организации М.РОО "МКВ" (подпись) Серганов С.А.
(Фамилия И.О.)

тел. +7(326)324-94-44 e-mail: ssa-new@mail.ru



2. СОСТАВ ГРУППЫ

№ п/п	Фамилия, имя, отчество	Дата рождения	Место проживания: Субъект РФ, населенный пункт. Телефон, e-mail	подпись*
1	Федюнина Мария Владимировна	08.04.1983	МО, г. Протвино +7(929)5763181, fedyuninam@yandex.ru	
2	Сафонов Павел Андреевич	16.07.1985	МО, г. Протвино +7(926)5896680	
3	Бареев Александр Рашитович	06.04.1985	МО, г. Протвино +7(926)1402425	
4	Кисин Алексей Александрович	16.05.1996	МО, г.о. Серпухов, +7(953)9582039	
5	Кирьянов Артем Александрович	27.08.1980	г. Москва, +7(909)9023395	
6	Кирьянова Маргарита Юрьевна	20.06.1983	г. Москва, +7(926)7022101	
7	Овсянкина Екатерина Ильинична	04.01.1985	МО, г. Протвино +7(977)8803402	

Контактные данные родственников или места работы: телефон, e-mail	Туристский опыт* с указанием районов и к.с. (У - участник, Р - руководитель)	Обязанности в группе	подпись*
+7(919)9952547 (Антонина)	1 ВеР (ЦФО), 4 ВеУ (Армения)	Руководитель, медик	
+7(905)7877605 (Татьяна)	1 ВеУ (ЦФО)	штурман	
+7(926)4125912 (Людмила)	5 ВеУ (Киргизия)	механик, фотограф	
+7(915)6980602 (Александр)	ПВД (ЦФО)	завснар	
+7(926)7022100 (Валентина)	1 ВеР (Узбекистан), 3 ВеУ (Армения)	хронометрист, фотограф	
+7(926)7022100 (Валентина)	3 ВеУ (Армения)	финансист	
+7(916)5343572 (Ольга)	ПВД (ЦФО, Грузия)	завхоз	

*Даю свое согласие на обработку, использование и хранение персональных данных, согласно Федерального закона №152-ФЗ от 27.07.2006 года "О персональных данных", необходимых для рассмотрения маршрутных и отчетных документов.

"Наличие справочного туристского опыта подтверждаю"

Член МКК

(подпись)

Романов Д.А.
(Фамилия И.О.)

* По требованию МКК предъявляются справки о пройденных маршрутах или список ниток маршрутов, пройденных участниками и руководителем, заверенного МКК или другие материалы, подтверждающие туристский опыт.

** Подпись участника подтверждает его знание об опасностях для здоровья и жизни при прохождении запланированного маршрута; о правах и обязанностях участника туристской группы; Кодекса путешественника; для спортсменов: Правил вида спорта "Спортивный туризм", часть 2.

4. СХЕМА МАРШРУТА*

(см. приложение)

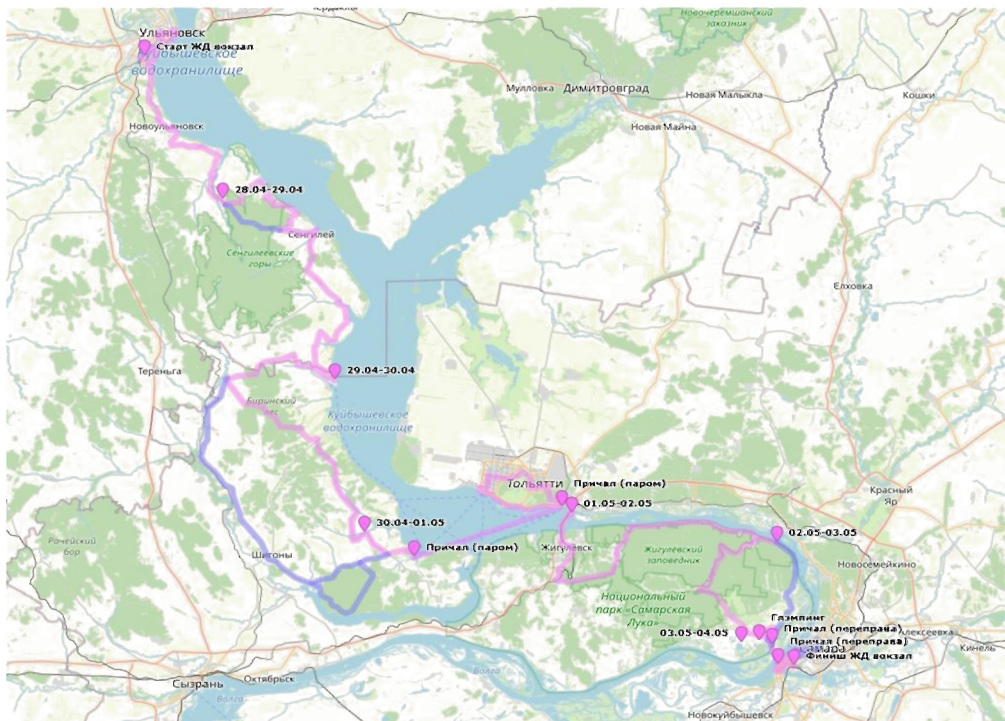

5. СЛОЖНЫЕ УЧАСТКИ МАРШРУТА И СПОСОБЫ ИХ ПРЕОДОЛЕНИЯ

Сложные участки на маршруте отсутствуют.

6. АВАРИЙНЫЕ ВЫХОДЫ С МАРШРУТА

Маршрут пролегает по дорогам регионального значения либо в ближайшей доступности к ним, возможен сход с помощью автотранспорта до крупных городов, где есть ж/д сообщение с г. Москва (Ульяновск, Тольятти, Самара)

* На схеме наносят маршрут движения (основной, запасной, аварийный), даты и места предполагаемых мест ночлегов. Представленная схема должна давать четкое представление о нитке прохождения маршрута, его определяющих препятствиях. По требованию МКК, к маршрутной книжке прилагается картографический материал, предполагаемый для использования группой на маршруте.

7. МАТЕРИАЛЬНОЕ ОБЕСПЕЧЕНИЕ ГРУППЫ

7.1. Необходимый набор продуктов питания имеется.

7.2. Групповое и личное снаряжение в достаточном количестве имеется.

Специальное снаряжение

Групповое		Личное	
Наименование	Кол-во	Наименование	Кол-во
<i>GPS-навигатор</i>	2	<i>Велосипед</i>	1
<i>Средства связи</i>	1	<i>Шлем (каска)</i>	1
		<i>Очки атравматические</i>	1
		<i>Задний красный сигнал</i>	1
		<i>Фара передняя</i>	1
		<i>Велоаптечка</i>	1
		<i>Насос</i>	1

7.3. Необходимый ремонтный набор имеется.

7.4. Необходимый набор лекарств и материалов в аптечке первой помощи имеется.

7.5. Необходимый картографический материал имеется.

7.6. Весовые характеристики груза, взятого на маршрут

Наименование	На 1 человека	На 7 чел.
Продукты (всего / в день), кг	1,0,7	7
Групповое снаряжение, кг	3,8	26,6
Личное снаряжение, кг	6	42
ВСЕГО, кг	10,8	75,6

Максимальная нагрузка на 1 мужчину, кг: **11,5**

Максимальная нагрузка на 1 женщину, кг: **10,3**

Сведения, изложенные в разделах 1-7, подтверждаю. Обязуемся соблюдать необходимые меры безопасности при прохождении запланированного маршрута, руководствоваться требованиями правил вида спорта «спортивный туризм» (Часть 2) и Регламента организации и прохождения спортивных туристских маршрутов.

Руководитель маршрута

(подпись)

Федюнина М.В.

(Фамилия И.О.)

Дата заполнения маршрутной книжки « 16 » апреля 20 24

8. ХОДАТАЙСТВО МКК

Председателю МКК _____

(наименование вышестоящей МКК)

В связи с отсутствием полномочий у маршрутно-квалификационной комиссии _____ просим Вас

(наименование ходатайствующей МКК)

рассмотреть заявочные материалы и дать по ним своё заключение.

Предварительное рассмотрение проведено в нашей МКК

« _____ » _____ 20 _____

Председатель МКК _____

(подпись)

(Фамилия И.О.)

Штамп МКК

Адрес МКК: _____

Тел/факс: _____

e-mail: _____

Ф.И.О. председателя МКК: _____

9. РЕЗУЛЬТАТЫ РАССМОТРЕНИЯ В МАРШРУТНО-КВАЛИФИКАЦИОННОЙ КОМИССИИ

Маршрутно-квалификационная комиссия

ФСТ МО (Московская область)

(наименование МКК)

в составе **Романова Д.А., Анохина А.А., Ванягина А.А.,**

Лаврского А.Г.

с участием **--**

рассмотрела материалы заявляемого маршрута группы под руководством

Федюниной М.В.

(Фамилия И.О.)

и считает, что (ненужное зачеркнуть):

1. Маршрут соответствует (не соответствует) заявленной категории сложности.
2. Туристский опыт руководителя группы соответствует (не соответствует) технической сложности маршрута.
3. Туристский опыт участников группы соответствует (не соответствует) технической сложности маршрута.
4. Заявочные материалы отвечают (не отвечают) установленным требованиям
5. Другие замечания: При не благоприятных погодных условиях препятствия, имеющие по предварительным расчетам граничные значения, проходить по согласованным ЗВ. Группе запрещается проходить ПП превышающие 2 к.т.

Группе назначается (не назначается) контрольная проверка на местности

--

(где, когда, по каким вопросам)

10. РЕЗУЛЬТАТЫ ПРОВЕРКИ ГРУППЫ НА МЕСТНОСТИ

Группа в составе

руководитель: _____

(Фамилия И.О.)

участники: _____

(Фамилии И.О. участников)

прошла проверку «__» _____ 20 _____

место проведения: _____

по следующим вопросам: _____

Результаты проверки: _____

Проверяющий _____

(подпись)

(Фамилия И.О.)

11. ЗАКЛЮЧЕНИЕ МАРШРУТНО-КВАЛИФИКАЦИОННОЙ КОМИССИИ

Группа под руководством _____

Федюниной М.В.

(Фамилия И.О.)

имеет (не имеет) положительное заключение МКК о прохождении планируемого маршрута.

Особые указания: Движение по маршруту осуществлять

только в светлое время суток; строго соблюдать ПДД и ТБ;

проявлять особую осторожность на спусках по грунтовым дорогам

Срок сдачи отчёта о маршруте до « 10 » октября 20 24

Требования к отчёту: письменно в формате PDF, е-отчет

(письменный/устный, объем, расчёт к.с. и т.п.)

Адреса и реквизиты для связи с региональным органом МЧС, поисково-спасательной службой района маршрута (ПСС, ПСО), адреса консульств – для маршрутов вне территории России:

МЧС: г.Ульяновск, пр.Нефтяников, д.8, +7(8422)35-40-50, +7(8422)429902

Заключение МКК действительно при условии соблюдения участниками группы ограничительных мер, введенных органами государственной власти по месту проживания участников, в районе проведения маршрута, а также при переезде к началу маршрута и после его завершения.

